Созвездие Добра

БЛАГОТВОРИТЕЛЬНЫЙ ФОНД
ИМЕНИ ОЛЕГА ЖУРАВСКОГО

ПУБЛИЧНЫЙ ОТЧЁТ

2018 ГОД

Дорогие друзья!

За первые годы жизни Благотворительного Фонда «Созвездие Добра» мы открыли для себя одну очень важную истину: желающих бескорыстно помогать людям – значительно больше, чем нам кажется!

Сегодня интерес к теме благотворительности в обществе и бизнес среде растёт с каждым днем. Отдельного внимания и уважения заслуживает стремление крупных компаний поддерживать благотворительные и социально-значимые проекты.

Как учредитель Фонда и первый вице-президент БК «Лига Ставок» я горжусь тем, что нам удалось сплотить большое количество волонтёров из числа сотрудников Компании. Только благодаря их энтузиазму и энергии большинство проектов Фонда успешно воплощается в жизнь.

Сегодня мы рады поделиться теми результатами, к которым пришли, а также рассказать о тех целях, которые ставим перед собой на ближайший год.

Спасибо всем, кто принимает активное участие в деятельности Благотворительного Фонда «Созвездие Добра» имени Олега Журавского.

С наилучшими пожеланиями, Ольга Журавская,
учредитель БФ «Созвездие Добра» имени Олега Журавского

О ФОНДЕ

МИССИЯ

Мы помогаем детям раскрывать таланты для покорения звёздных вершин успеха

ЦЕЛЬ

Оказание всесторонней помощи детям для раскрытия спортивного и интеллектуального потенциала

О ФОНДЕ

ЗАДАЧИ

- Внедрение индивидуальных образовательных маршрутов для помощи ребёнку в самореализации
- Создание максимально комфортных условий для всестороннего развития детей путём оказания ресурсной поддержки подопечных учреждений
- Вовлечение в занятия физкультурой и спортом воспитанников подопечных детских домов и реабилитационных центров, а также адресная поддержка подопечных детских спортивных школ и клубов
- Учреждение именных стипендий юным талантливым спортсменам, находящимся в сложной жизненной ситуации

О ФОНДЕ

ПОПЕЧИТЕЛЬСКИЙ СОВЕТ

Юрий Красовский

Президент Первой СРО Букмекеров,
президент
БК «Лига Ставок»

Сергей Прядкин

Президент РПЛ

Андрей Филатов

Президент Российской шахматной федерации

Николай Басков

Народный артист России

Наталья Починок

Ректор РГСУ, д. э. н.

Александр Шумский

Исполнительный президент Национальной палаты моды

Виктор Косс

основатель клиники «Софиатрия», к. м. н.

О ФОНДЕ

ДРУЗЬЯ

Евгений Савин
Ведущий Первого канала

Каролина Севастьянова
Олимпийская чемпионка по художественной гимнастике

Роман Нагучев
Футбольный комментатор

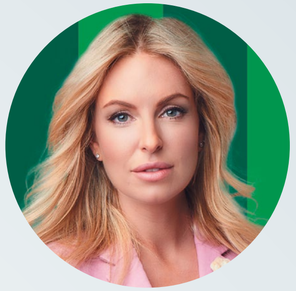

Мария Орзул
Ведущая «Матч ТВ»

Борис Левин
Обладатель полной коллекции наград интеллектуального клуба «Что? Где? Когда?»

Евгений Ловчев
Легендарный советский футболист

Николай Валуев
Чемпион мира в тяжёлом весе, депутат Госдумы

Илья Ковальчук
Олимпийский чемпион, двукратный чемпион мира по хоккею

О ФОНДЕ

НАШИ ПАРТНЁРЫ

ПРАВИТЕЛЬСТВО МОСКВЫ

Лига Ставок

РОССИЙСКАЯ ПРЕМЬЕР-ЛИГА

ПЕРВЫЙ ЦУПИС

ШАХМАТНАЯ ФЕДЕРАЦИЯ МОСКВЫ

Парк Горького

О ФОНДЕ

ПРОГРАММА РОСТ

Развитие. Образование. Самоопределение. Талант

Программа нацелена на обеспечение доступности образовательных, психологических, развивающих и других услуг детям из детских подопечных учреждений.

Оказывая поддержку детям, Фонд содействует развитию потенциала каждого воспитанника, чтобы в будущем ребёнок смог успешно самореализовываться во взрослой жизни.

ЗАДАЧИ ПРОГРАММЫ

- Разработка действенной системы психолого-педагогической поддержки детей путём организации дополнительных индивидуальных и групповых занятий с педагогами и репетиторами
- Организация развивающих мероприятий, экскурсий и психологических консультаций для детей, в том числе с помощью волонтёров
- Создание эффективной системы индивидуального тестирования детей для определения их способностей, выявление потребностей детей в образовательных и развивающих услугах
- Составление индивидуальных образовательных маршрутов для детей, которые проявляют способности и мотивацию в получении дополнительных знаний по предметам и дисциплинам
- Помощь в создании комфортных бытовых условий для проживания детей в детских учреждениях

О ФОНДЕ

ПРОГРАММА ЗаПУСК

За Победу! Успех! Спорт! Команду!

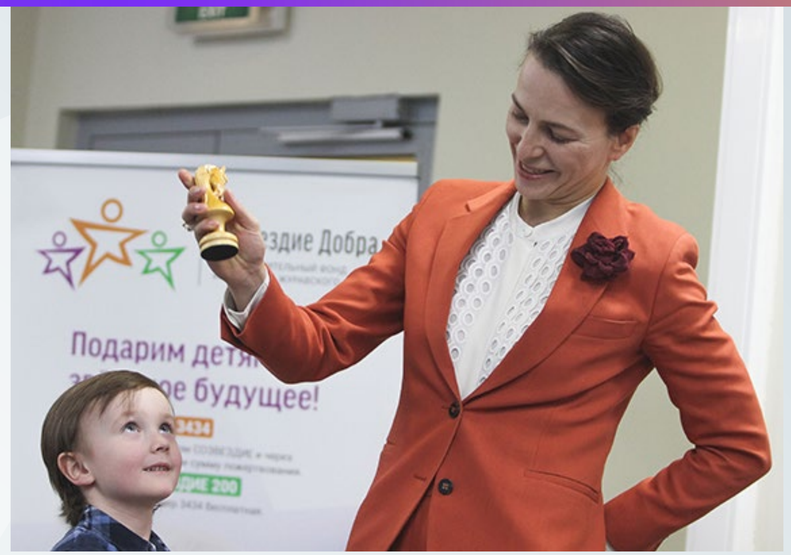

Программа направлена на помощь детям в реализации спортивного потенциала и на улучшение ситуации в области детско-юношеского спорта в России.

ЗАДАЧИ ПРОГРАММЫ

- Популяризация детско-юношеского спорта среди подопечных
- Укрепление организационных и методических основ физической культуры
- Адресная поддержка талантливых детей и молодёжи в области спорта
- Создание необходимых условий для достижения высоких результатов в соревнованиях, турнирах, чемпионатах

О ФОНДЕ

СТИПЕНДИАТЫ

Илья Маковеев
13 лет, Геленджик

Чемпион мира, Европы и России среди школьников. Чемпион России по блицу среди детей до 13 лет. Кандидат в мастера спорта России по шахматам.

Лиза Соложенкина
15 лет, Санкт-Петербург

Женский международный мастер, член юношеской сборной России по шахматам. В 2017 году выполнила первую гроссмейстерскую норму.

Миша Осипов
6 лет, Москва

Обладатель второго юношеского разряда по шахматам. Потенциальный участник «Книги рекордов Гиннесса».

Снежанна Протасова
14 лет, Томари

Многократный чемпион Сахалинской области по биатлону, многократный победитель региональных соревнований по биатлону.

Катя Мамакина
13 лет, Павловский Посад

Многократный победитель региональных и всероссийских соревнований по биатлону.

Катя Дёмина
13 лет, Павловский Посад

Многократный победитель региональных и всероссийских соревнований по биатлону.

Варя Разина
12 лет, Звенигород

Многократный победитель региональных и всероссийских соревнований по дзюдо.

О ФОНДЕ

СТАТИСТИКА

389 подопечных детей

4 подопечных учреждения

19 крупных мероприятий

93 публикации в СМИ

157 публикаций в социальных сетях

4 302 607 ₽ привлечённых средств

О ФОНДЕ

ФАНДРАЙЗИНГ

4 302 607 ₽
Всего добровольных пожертвований за 2018 год

2 329 423 ₽
Пожертвования от физических лиц

1 860 000 ₽
Пожертвования от учредителей

10 025 ₽
Короткий номер

15 641 ₽
Ящики для пожертвований

87 508 ₽
Перечисление денежных средств через сайт Фонда

1 280 525 ₽
Остаток на счетах с предыдущего периода

О ФОНДЕ

СТРУКТУРА РАСХОДОВ

Программа РОСТ

1 811 197 ₽

1 548 060 ₽
Реабилитационный центр г. Ржева, в том числе строительство детской площадки

197 628 ₽
Зубцовский детский дом

65 509 ₽
Мероприятия

5 161 187 ₽
Всего расходов в 2018 году

АХО

859 382 ₽

Программа ЗаПУСК

2 490 607 ₽

1 620 000 ₽
Стипендии

490 835 ₽
Мероприятия

379 772 ₽
Помощь детским учреждениям

О ФОНДЕ

ГЕОГРАФИЯ

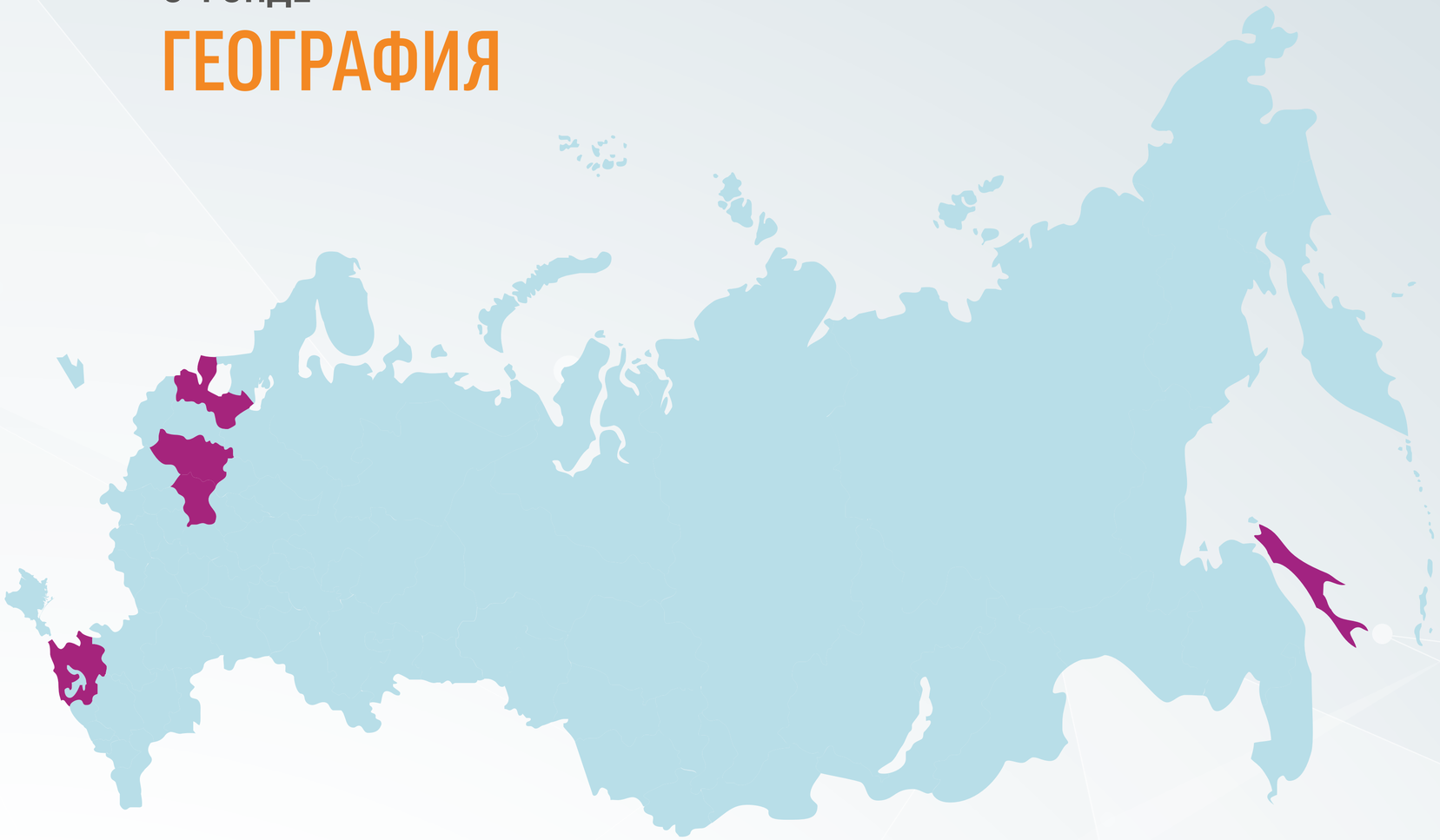

Деятельность Фонда в 2018 году:

- г. Москва
- г. Санкт-Петербург
- г. Павловский Посад
  (Московская область)
- г. Зубцов
  (Тверская область)
- г. Ржев
  (Тверская область)
- г. Геленджик
  (Краснодарский край)
- пос. Томари
  (Сахалинская область)

О ФОНДЕ

СМИ О НАС

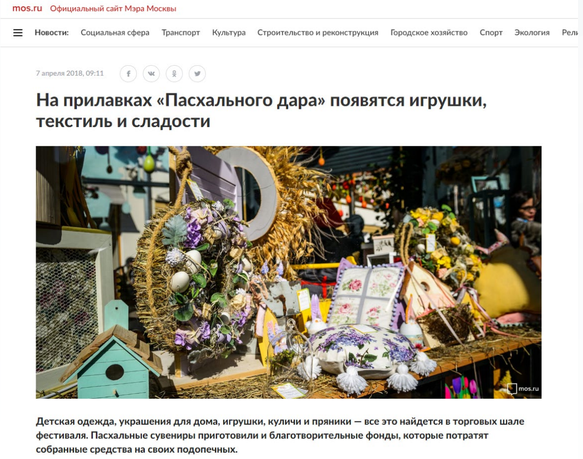

О благотворительной ярмарке «Пасхальный дар» на портале Правительства Москвы ⟶

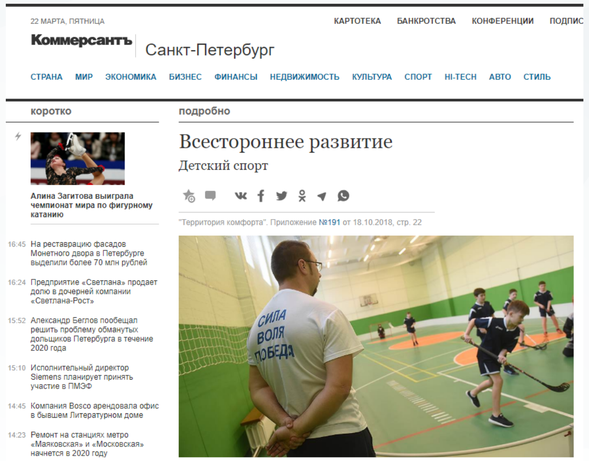

О деятельности Фонда в газете «Коммерсант» ⟶

Сюжет о «Послании потомкам» на телеканале РБК ⟶

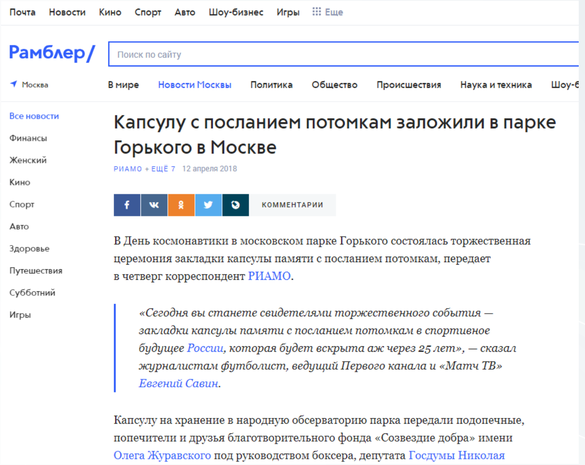

Новость на портале rambler.ru ⟶

О победе стипендиата Фонда на портале chess.com ⟶

НАШИ ДЕЛА

МАСЛЕНИЦА

В ЗУБЦОВСКОМ ДЕТСКОМ ДОМЕ

Март. Волонтёры Фонда участвуют в праздновании Масленицы в Зубцовском детском доме.

Дети подготовили интересную программу выступлений в актовом зале по мотивам русских народных сказок. На улице прошли традиционные гуляния с чаепитием.

Несколько часов в детском доме подарили волонтёрам радость от рисования, забавных игр, песен и плясок с нашими маленькими друзьями.

НАШИ ДЕЛА

ПАСХАЛЬНЫЙ ДАР

Апрель. Фонд принимает участие в традиционном весеннем фестивале «Пасхальный дар», проводимом Правительством Москвы.

Фестиваль «Пасхальный дар 2018» – это разнообразные тематические активности по благотворительности на 38 центральных и окружных площадках столицы. На Тверской площади, главной площадке фестиваля, Фонд представил творчество волонтёров Фонда и подопечных детей из Зубцовского детского дома. Собранные во время проведения акции денежные средства направлены на строительство детской спортивной площадки в социально-реабилитационном центре в городе Ржеве.

НАШИ ДЕЛА

ПОСЛАНИЕ ПОТОМКАМ

В ПАРКЕ ГОРЬКОГО

12 апреля 2018 года, в день космонавтики, в Народной Обсерватории Парка Горького проведена беспрецедентная торжественная закладка капсулы памяти с посланием потомкам.

Историческое письмо в спортивное будущее России подписали друзья Фонда – чемпион мира в тяжёлом весе, депутат Госдумы РФ **Николай Валуев**, народный артист России **Николай Басков**, доктор экономических наук, доцент, ректор РГСУ **Наталья Починок**, выдающийся футболист **Евгений Ловчев**, обладатель коллекции всех призов клуба «Что? Где? Когда?» **Борис Левин**, ведущий Первого канала **Евгений Савин**, телеведущая **Мария Орзул**, а также юный подопечный Фонда пятилетний шахматист, потенциальный рекордсмен «Книги рекордов Гиннесса» **Миша Осипов**.

Капсула памяти будет вскрыта через 25 лет – в 2043 году.

НАШИ ДЕЛА

СУББОТНИК ВОЛОНТЁРОВ
В СОКОЛЬНИКАХ

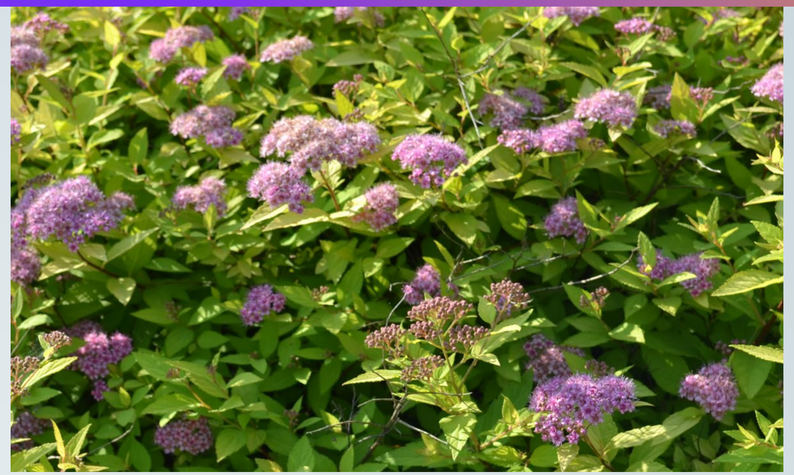

22 апреля 2018 года 34 волонтёра Фонда дружно выходят на весенний субботник. В ходе акции по благоустройству в парке Сокольники были посажены деревца спиреи. На месте посадки деревьев установлена табличка в память о доброй акции Фонда. Каждый волонтёр получил именной сертификат.

НАШИ ДЕЛА

ДЕТСКАЯ ПЛОЩАДКА
В РЕАБИЛИТАЦИОННОМ ЦЕНТРЕ

30 августа в преддверии праздника Дня знаний, посвящённого началу нового учебного года, в социально-реабилитационном центре для несовершеннолетних города Ржева проходит торжественное открытие спортивной площадки. Она построена на средства Фонда, собранные от проведения благотворительных акций и мероприятий. Представители администрации Тверской области, руководители детских учреждений, подопечные отметили заслугу Фонда в организации и проведении строительства.

Фонд благодарит всех, кто жертвовал средства на проект и в результате подарил детям добрую возможность играть и заниматься спортом на свежем воздухе.

.

НАШИ ДЕЛА

КИЛОМЕТРЫ ДОБРА
В КРЕМЛЕ

1 сентября в День знаний в Кремле был организован уникальный благотворительный велозабег «Километры Добра». Акция проведена перед началом традиционного праздничного концерта «Первый звонок» с участием тысяч зрителей со всей страны.

Любой желающий в Гербовом фойе Государственного Кремлёвского дворца имел возможность установить личный рекорд на велотренажёре. Друг Фонда Евгений Савин, футбольный комментатор Первого канала, выступал ответственным за бодрость духа, мотивацию и спортивный азарт.

Общий километраж акции «Километры Добра» – более 100 километров, это **200 000 заработанных рублей**. Все средства от благотворительной акции направлены юным спортсменам клуба борьбы дзюдо им. Александра Невского города Звенигорода для покупки необходимого инвентаря.

НАШИ ДЕЛА

ДОБРАЯ МОСКВА

8 сентября в День города Фонд впервые участвует в фестивале благотворительных фондов «Добрая Москва» и проводит спортивные активности на Цветном бульваре.

В рамках фестиваля перед началом забега благобегунов желающие приняли участие в «Олимпийской разминке» под руководством олимпийской чемпионки по художественной гимнастике **Каролины Севастьяновой**, друга Фонда.

Для любителей интеллектуального досуга совместно со школой шахмат и развития интеллекта «Мыслитель» был организован уличный мастер-класс по шахматам. Мастер-класс провели юный подопечный Фонда шахматист **Миша Осипов** и автор книги «Шахматы с Енотом» **Екатерина Волкова**, тренер FIDE по шахматам.

НАШИ ДЕЛА

РАБОТА С ВОЛОНТЁРАМИ

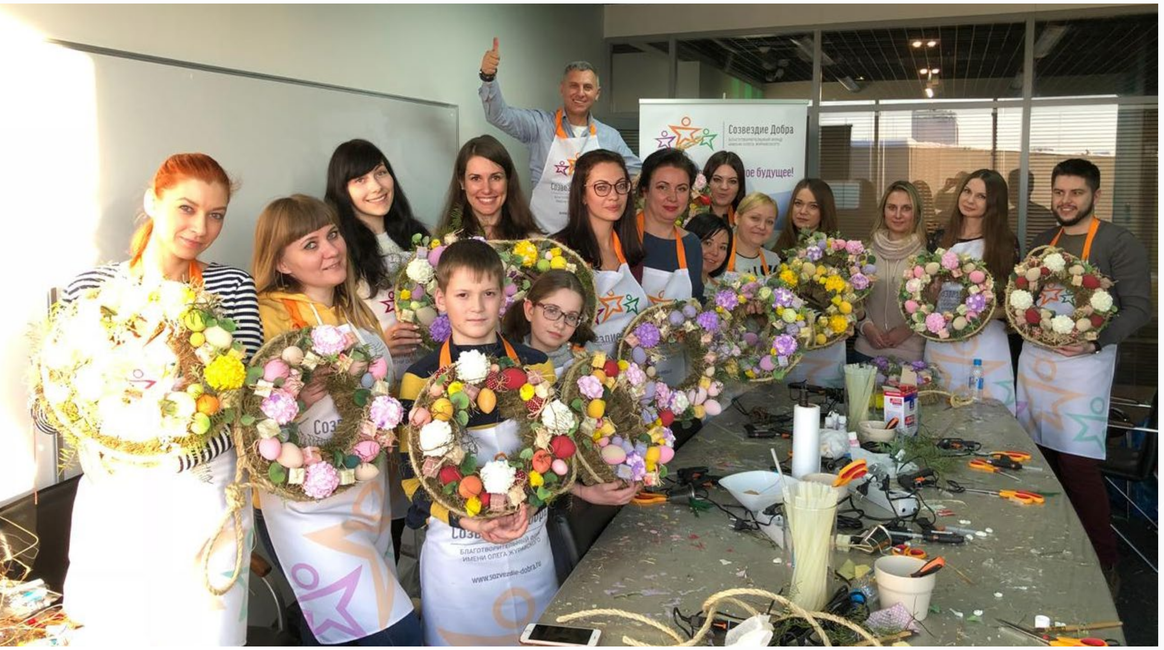

2017 10 чел.

2018 44 чел.

- Участие в мастер-классах
- Выезды в подопечные учреждения для общения с детьми и поздравления с Днём рождения
- Вовлечение в деятельность Фонда
- Клуб благобегунов

Благотворительный фонд имени Олега Журавского. www.sozvezdie-dobra.ru

НАШИ ПЛАНЫ

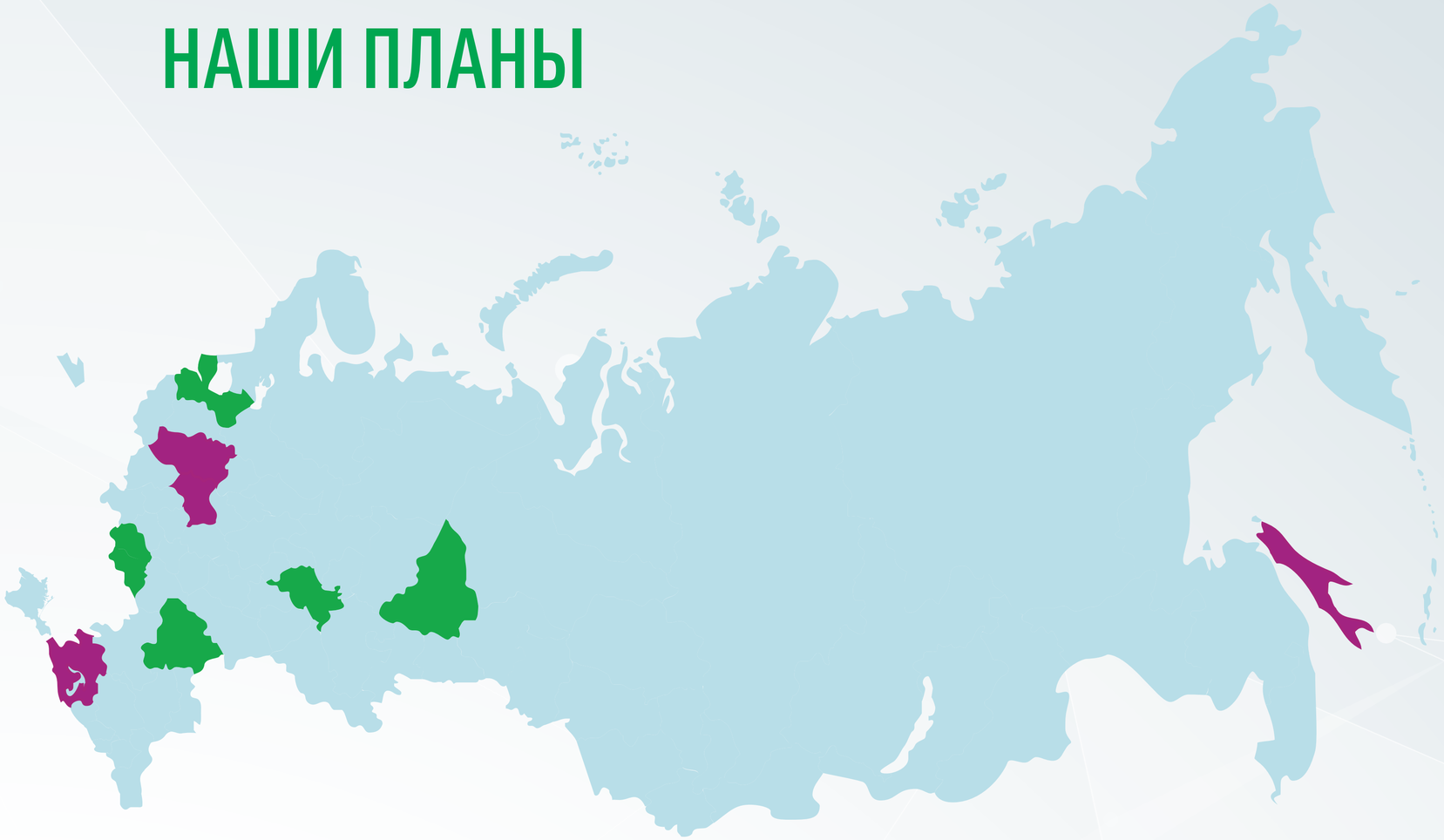

В 2019 году Фонд расширяет географию оказания помощи детям:

- г. Нижний Тагил
  (Свердловская область)
- г. Нижнекамск
  (Республика Татарстан)
- г. Волжский
  (Волгоградская область)
- пос. Новоандросово
  (Курская область)
- г. Белгород
  (Белгородская область)
- пос. Разумное
  (Белгородская область)
- г. Тихвин
  (Ленинградская область)
- пос. Коммунары
  (Ленинградская область)

Созвездие Добра

БЛАГОТВОРИТЕЛЬНЫЙ ФОНД
ИМЕНИ ОЛЕГА ЖУРАВСКОГО

Спасибо друзьям, партнёрам и волонтёрам за неоценимый вклад!

ПРИСОЕДИНЯЙТЕСЬ!

105120, г. Москва, Костомаровский переулок, д. 3, стр.12
+7 495 748-95-05
fond@sozvezdie-dobra.ru

www.sozvezdie-dobra.ru